

NOTA  
Il progetto prevede la costruzione di una nuova scuola elementare situata nei limiti confinati di  
Isiama e il sito in prossimità della comunità missionaria di Mlawa, gestita dalle Suore Orsoline  
del Cuore Agostiniane di Genoa.

  
**DANAMIDA  
SINGIDA - TANZANIA**

COMMITTENTE:  
**URSULINE SISTERS**  
P. URSULINE SISTERS  
TANZANIA

PROGETTISTA ARCHITETTONICO:  
**ING. MARIA TERESA LEMMO**  
Via Giovanni XXIII 89  
21010 CASCIANO AL CAMPO (VA)

PROGETTISTA STRUTTURALE:  
**ING. SILVIA PISANO**  
Via Bolognese 4  
27100 PAVIA (PV)

**NUOVA COSTRUZIONE**  
Scuola Elementare in Tanzania

TAVOLA N°  
**3**

ELABORATO:  
PIANTA PIANO TERRA QUOTATA  
SCALA:  
1:100

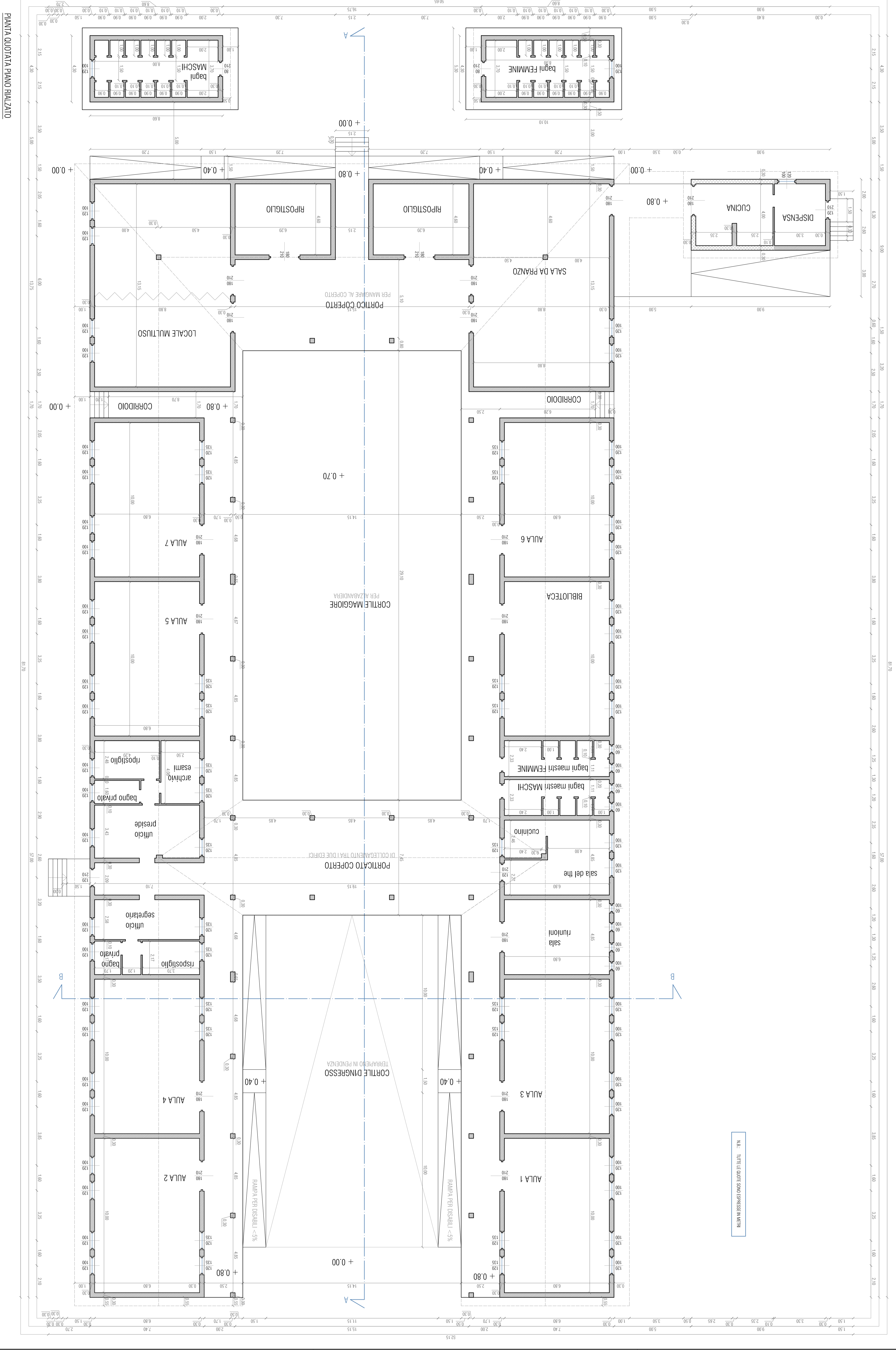

PIANTA QUOTATA PIANO RINZATO